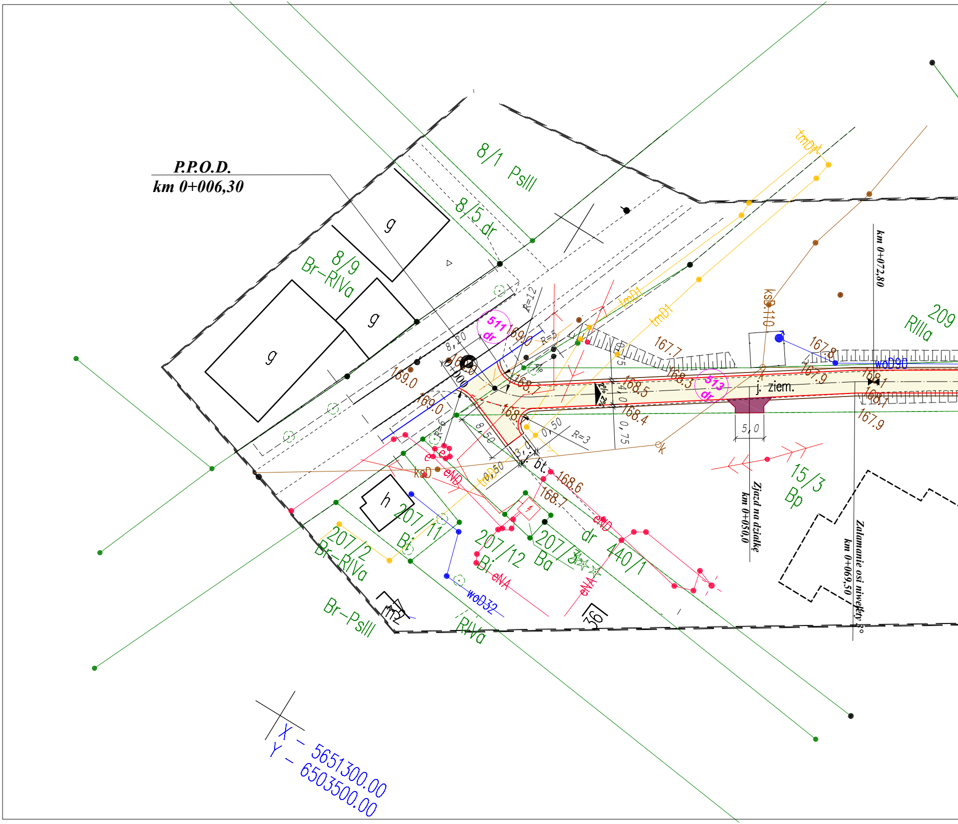
P.P.O.D.
km 0+006,30
8/1 PsIII
8/5 dr
8/9
Br-RIVa
g
g
g
h
209
RIIIa
15/3
Bp
207/11
Bi
207/12
Bi
207/3
Ba
207/2
Br-RIVa
Br-PsIII
RIVa
440/1
dr
511
dr
513
dr
tmDt
tmD1
tmD1
tmD50
ksD.110
ksD
woD90
woD32
eND
eND
eNA
eNA
j. ziem.
bt.
169.0
169.0
169.0
168.7
168.7
168.6
168.7
168.5
168.3
168.4
167.7
167.8
167.9
168.1
168.1
167.9
R=12
R=5
R=6
R=3
8,20
8,50
3,0
0,50
0,75
0,75
4,0
5,0
2%
2%
km 0+072,80
Zjazd na działkę
km 0+050,0
Zalamanie osi niwelety 3°
km 0+069,50
X - 5651300.00
Y - 6503500.00

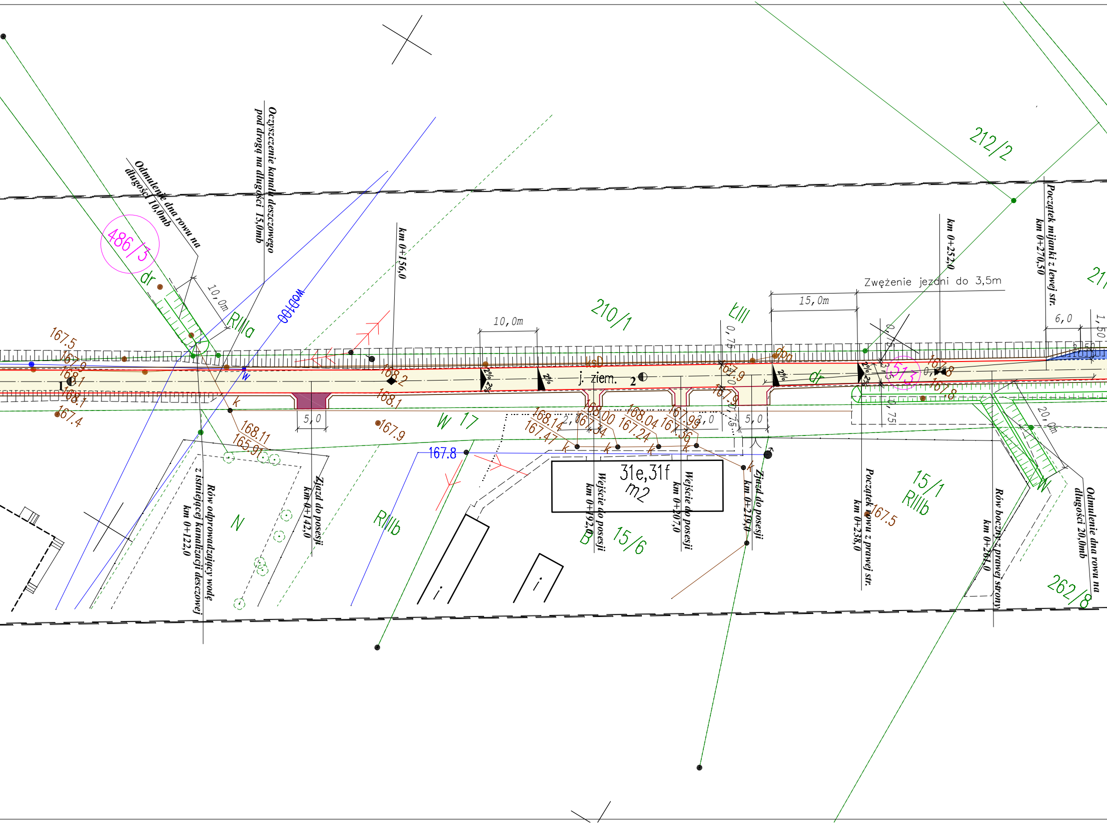
Odmulenie dna rowu na długości 10,0mb
Oczyszczenie kanału deszczowego pod drogą na długości 15,0mb
km 0+156,0
km 0+252,0
Początek mijanki z lewej str. km 0+270,50
Zwężenie jezdni do 3,5m
15,0m
10,0m
10,0m
6,0
1,50
0,75
5,0
2,0
20,0m
486/3
212/2
210/1
RIIIa
ŁIII
W 17
dr
wod100
w
k
j. ziem.
1
2
2%
513
167.5
167.9
168.1
168.1
167.4
168.2
168.1
167.9
168.11
165.91
167.8
168.14
167.47
168.00
167.34
168.04
167.24
167.99
167.36
167.9
167.9
167.8
167.8
167.5
31e,31f
m2
N
RIIIb
B
15/6
15/1
RIIIb
262/8
W
Rów odprowadzający wodę z istniejącej kanalizacji deszczowej km 0+122,0
Zjazd do posesji km 0+142,0
Wejście do posesji km 0+192,0
Wejście do posesji km 0+207,0
Zjazd do posesji km 0+219,0
Początek rowu z prawej str. km 0+238,0
Rów boczny z prawej strony km 0+261,0
Odmulenie dna rowu na długości 20,0mb

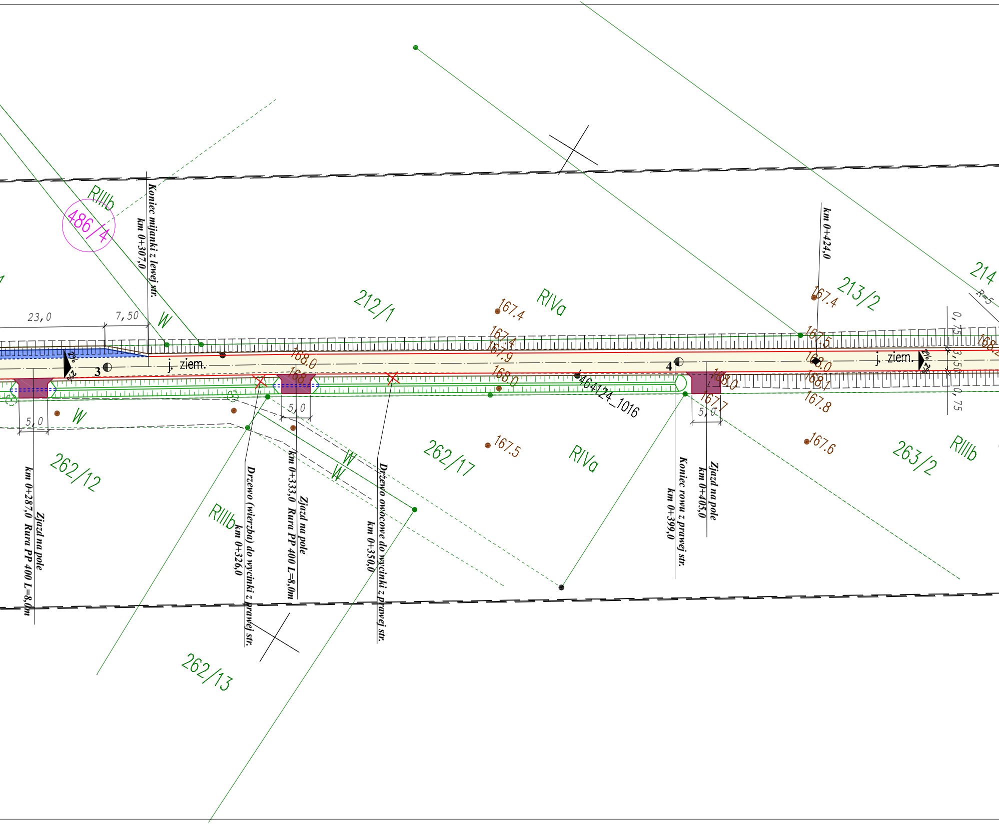
RIIIb
486/4
Koniec mijanki z lewej str.
km 0+307,0
23,0
7,50
W
212/1
167.4
RIVa
213/2
214
R=5
km 0+424,0
167.4
167.5
168.2
0,75
3,50
0,75
j. ziem.
j. ziem.
2%
2%
2%
2%
3
4
168.0
167.4
167.9
168
168.0
464124_1016
168.0
168.1
167.7
167.8
5,0
5,0
5,0
W
W
W
262/12
Zjazd na pole
km 0+287,0 Rura PP 400 L=8,0m
Drzewo (wierzba) do wycinki z prawej str.
km 0+326,0
Zjazd na pole
km 0+333,0 Rura PP 400 L=8,0m
Drzewo owocowe do wycinki z prawej str.
km 0+350,0
262/17
167.5
RIVa
Koniec rowu z prawej str.
km 0+399,0
Zjazd na pole
km 0+405,0
167.6
263/2
RIIIb
RIIIb
262/13

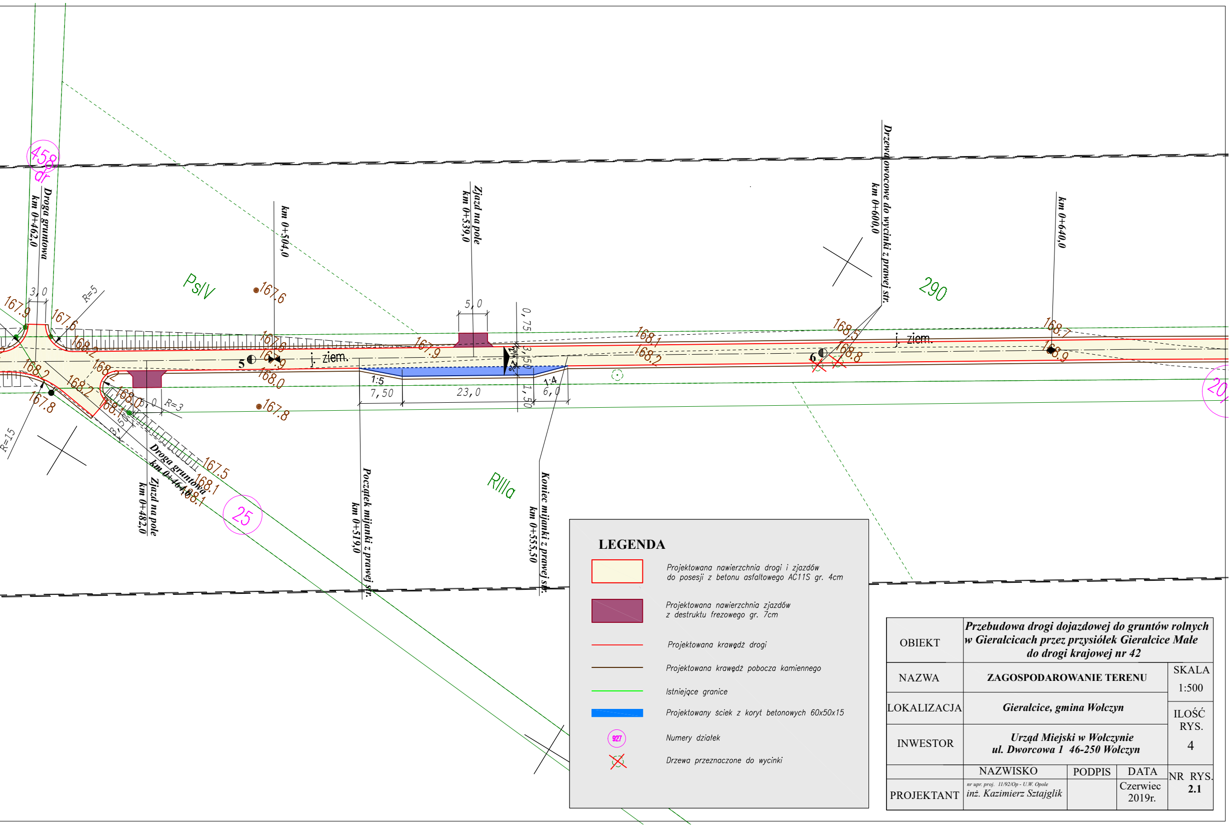
458
dr
Droga gruntowa
km 0+462,0
km 0+504,0
Zjazd na pole
km 0+539,0
Drzewa owocowe do wycinki z prawej str.
km 0+600,0
km 0+640,0
PsIV
290
RIIIa
25
3,0
R=5
R=3
R=15
5,0
3,50
0,75
3,50
1,50
1:5
1:4
7,50
23,0
6,0
2%
5
6
j. ziem.
j. ziem.
167.9
167.6
167.6
168.2
168.2
168.2
167.8
168.0
168.1
167.9
168.0
167.6
167.9
167.8
168.1
168.2
168.5
168.8
168.7
168.9
167.5
168.1
168.1
Droga gruntowa
km 0+464,0
Zjazd na pole
km 0+482,0
Początek mijanki z prawej str.
km 0+519,0
Koniec mijanki z prawej str.
km 0+555,50

LEGENDA

▭	Projektowana nawierzchnia drogi i zjazdów do posesji z betonu asfaltowego AC11S gr. 4cm
▬	Projektowana nawierzchnia zjazdów z destruktu frezowego gr. 7cm
—	Projektowana krawędź drogi
—	Projektowana krawędź pobocza kamiennego
—	Istniejące granice
▬	Projektowany ściek z koryt betonowych 60x50x15
⑨②⑦ 927	Numery działek
☒	Drzewa przeznaczone do wycinki

OBIEKT	***Przebudowa drogi dojazdowej do gruntów rolnych w Gierałcicach przez przysiółek Gierałcice Małe do drogi krajowej nr 42***			
NAZWA	**ZAGOSPODAROWANIE TERENU**			SKALA 1:500
LOKALIZACJA	***Gierałcice, gmina Wołczyn***			ILOŚĆ RYS. 4
INWESTOR	***Urząd Miejski w Wołczynie ul. Dworcowa 1 46-250 Wołczyn***			
	NAZWISKO	PODPIS	DATA	NR RYS. **2.1**
PROJEKTANT	*nr upr. proj. 11/92/Op - U.W. Opole* *inż. Kazimierz Sztajglik*		Czerwiec 2019r.	